МИНИСТЕРСТВО ОБРАЗОВАНИЯ САРАТОВСКОЙ ОБЛАСТИ

1929 СОИРО 2024 ГОД СЕМЬИ

Программа областного образовательного форума «ПРО. Образование 64. Векторы развития»

Областной образовательный форум
«ПРО. Образование 64. Векторы развития»



19 августа



г. Саратов



20 августа



г. Балашов
г. Балаково
г. Вольск

Пленарное и секционные заседания регионального методического актива

Секционные и пленарное заседания областного образовательного форума

Областной образовательный форум
«ПРО. Образование 64. Векторы развития»

19 августа

МАОУ «Лицей №3 им. А.С. Пушкина»,
г. Саратов, ул. Советская, д. 46

Время	Наименование события	Время	Секционные заседания
10.00-12.00	Пленарное заседание регионального методического актива Саратовской области	13.00-15.00	Управленческие кадры общеобразовательных организаций, управленческие кадры дошкольных образовательных организаций, заместители директоров по воспитательной работе, классные руководители Учителя русского языка и литературы, учителя иностранных языков, учителя математики, учителя информатики, учителя истории и обществознания, учителя географии, учителя физики, учителя биологии и химии, учителя физической культуры, учителя труда (технологии), учителя основ безопасности и защиты Родины, учителя изобразительного искусства и музыки, учителя ОДНКНР, учителя начальных классов Социально-психологическая служба Руководители муниципальных методических служб, муниципальные кураторы предпрофессиональных профильных классов и классов психолого-педагогической направленности, Муниципальные координаторы по работе с детьми с ОВЗ

Областной образовательный форум «ПРО. Образование 64. Векторы развития»

20 августа

г. Балашов, г. Балаково, г. Вольск

Время	Секционные заседания	Время	Наименование события
11.00-12.40	• Обеспечение региональной системы образования квалифицированными кадрами: эффективные практики и задачи муниципальных районов (г. Балашов) • Путь к успеху: вызовы и ресурсы для развития (г.Балашов) • Труд (технология): традиции и современные реалии (г. Балашов) • Военно-патриотическое воспитание и введение учебного предмета «Основы безопасности и защиты Родины: достижение национальных целей» (г. Балашов) • Реализация потенциала каждого человека, развитие его талантов, воспитание патриотичной и социально-ответственной личности (г. Балашов) • Дополнительное образование и воспитательное пространство региона в рамках достижения национальной цели «Реализация потенциала каждого человека, развитие его талантов, воспитание патриотичной и социально-ответственной личности» (г. Балашов) • Год семьи в Российской Федерации. Качество развития дошкольного образования (г. Балашов) • Год семьи в Российской Федерации. Качество реализации адаптированных образовательных программ. Предпрофессиональная и профессиональная подготовка обучающихся с ОВЗ и инвалидностью (г. Балашов) • Обеспечение региональной системы образования квалифицированными кадрами: эффективные практики и задачи муниципальных районов (г. Вольск) • Школа-техникум-предприятие: лучшие практики взаимодействия (г. Балаково)	14.30-16.00	**Пленарное заседание Областного образовательного форума «ПРО. Образование 64. Векторы развития»**

Интерактивные выставочные пространства

г. Балашов

Секционное заседание
«Обеспечение региональной системы образования квалифицированными кадрами: эффективные практики и задачи муниципальных районов»

ГАПОУ СО «Балашовский техникум механизации сельского хозяйства», г. Балашов, ул. Луначарского, д. 100 (11.00-12.40)



Ответственный модератор: Губанова Елена Владимировна, ректор ГАУ ДПО «СОИРО»

Участники : заместители глав муниципальных районов по социальным вопросам, руководители органов управления образованием, представители профсоюза работников народного образования и науки (МР), директора образовательных организаций, педагоги



Чинаева Ирина Александровна, заместитель министра образования– начальник управления общего и дополнительного образования

Тема: Организация эффективной работы образовательных комплексов и ресурсных центров для повышения качества образования (на основе результатов аккредитационного мониторинга)



Иванова Юлия Геннадьевна, главный экономист экономического отдела Отделения по Саратовской области Волго-Вятского главного управления Центрального банка Российской Федерации

Тема: Финансовая грамотность в системе образования: проекты Банка России



Тимофеев Николай Николаевич, председатель Саратовской областной организации Профсоюза работников образования и науки РФ

Тема: Реализация социально-трудовых прав в системе образования: успешные модели и практики



Губанова Елена Владимировна, ректор ГАУ ДПО «СОИРО»

Тема: Проект «Новой эпохе управления – новое поколение кадров»: первые итоги и перспективы развития



Григорьева Людмила Александровна, заместитель министра - начальник управления развития профессионального образования и организационной работы

Тема: Организация сетевого взаимодействия школы с социальными партнерами в рамках модели «Школа-колледж-вуз»

г. Балашов

Секционное заседание
«Путь к успеху: вызовы и ресурсы для развития»

ГАПОУ СО «Балашовский техникум механизации сельского хозяйства», г. Балашов, ул. Луначарского, д. 100 (11.00-12.40)



Ответственный модератор: Хильманович Светлана Павловна, начальник центра непрерывного повышения профессионального мастерства педагогических работников ГАУ ДПО «СОИРО»

Участники: молодые педагоги, «Земские учителя», представители педагогических династий



Хильманович Светлана Павловна, начальник центра непрерывного повышения профессионального мастерства педагогических работников ГАУ ДПО «СОИРО»

Тема: Педагогическое мастерство и его компоненты



Единак Евгения Анатольевна, учитель английского языка МАОУ «Гимназия № 7»

Тема: Путь к успеху: с чего начать? Знакомство участников с профессиональным стандартом, на какие нормативные документы важно обратить в первую очередь



Подкопаева Светлана Александровна, заместитель начальника центра непрерывного повышения профессионального мастерства педагогических работников ГАУ ДПО «СОИРО»

Тема: Ресурсы профессионального развития: конкурсное движение как активизация профессионального роста



Попова Галина Николаевна, заместитель председателя Саратовской областной организации Профсоюза

Тема: Выстраивание коммуникаций: формулы взаимодействия



Дробышев Юрий Вячеславович, заместитель директора, начальник отдела по оценке качества образования МАОУ «Лицей «Солярис»

Тема: Развитие по вертикали (от молодого педагога к молодому управленцу)
Ресурсы профессионального развития: конкурсное движение как активизация профессионального роста

г. Балашов

Секционное заседание
«Труд (технология): традиции и современные реалии»

ГАПОУ СО «Балашовский техникум механизации сельского хозяйства», г. Балашов, ул. Луначарского, д. 100 (11.00-12.40)



Ответственный модератор: Преображенская Елена Владимировна, заведующий кафедрой развития профессионального образования ГАУ ДПО «СОИРО»



Модератор: Юсухно Светлана Александровна, консультант отдела государственного контроля качества образования комитета по государственному контролю и надзору в сфере образования министерства образования Саратовской области



Преображенская Елена Владимировна, заведующий кафедрой развития профессионального образования ГАУ ДПО «СОИРО»

Тема: Особенности введения учебного предмета «Труд (технология)» с 1 сентября 2024 года в общеобразовательных организациях



Перевезенцева Анна Николаевна, заместитель директора по учебно-воспитательной работе МОУ СОШ «Аврора»



Валеев Рифат Тимерахатович, учитель технологии МОУ СОШ «Аврора»

Тема: Образовательная организация как ресурсный центр технологического образования



Магомедалиев Телман Гаджибакирович, директор МБОУ «СОШ с. Невежкино» Лысогорского района Саратовской области



Торопова Елена Николаевна, заместитель директора по учебно-производственной работе ГАПОУ СО «Калининский техникум агробизнеса»

Тема: Проект региональной инновационной площадки «Гора самоцветов»: создание профессиональных мастерских в сельских школах для освоения компетенции в сфере АПК



Тарасова Инесса Юрьевна, директор МОУ- СОШ № 1 г. Аткарска

Тема: Система взаимодействия базовой школы с филиалами по введению предмета труд (технологии)



Крапивина Наталия Юрьевна, старший методист кафедры физической культуры, технологии и безопасности жизнедеятельности ГАУ ДПО «СОИРО»

Тема: Результаты внедрения региональной программы «Навыки для жизни: Трудовое обучение»: проблемы и перспективы



Гончарова Татьяна Игоревна, директор МОУ «СОШ п. Коминтерн» Энгельсского района



Головчанская Галина Анатольевна, учитель технологии МОУ «СОШ п. Коминтерн» Энгельсского района

Тема: Интеграция региональной программы «Навыки для жизни: трудовое обучение» в программу учебного предмета «Труд (технология)»

г. Балашов

Секционное заседание

«Военно-патриотическое воспитание и введение учебного предмета «Основы безопасности и защиты Родины» в рамках достижения национальной цели «Реализация потенциала каждого человека, развитие его талантов, воспитание патриотичной и социально-ответственной личности»

ГАПОУ СО «Балашовский техникум механизации сельского хозяйства», г. Балашов, ул. Луначарского, д. 100 (11.00-12.40)



Ответственный модератор: Ермоленкова Галина Викторовна старший методист кафедры физической культуры, технологии и безопасности жизнедеятельности ГАУ ДПО «СОИРО»

Участники: специалисты и методисты органов управления образованием МР, педагоги



Незнамов Евгений Витальевич, преподаватель-организатор ОБЖ МБОУ-СОШ № 1 г. Аркадака

Тема: О готовности учителей и педагогов-организаторов к введению с 1 сентября 2024 года учебного предмета «Основы безопасности и защиты»



Уварова Ольга Евгеньевна, директор МБУДО «Центр дополнительного образования «Созвездие» г. Балашова Саратовской области»

Тема: Эффективные практики военно-патриотического воспитания на примере Балашовского муниципального района



Кособрюхов Денис Александрович, учитель ОБЖ МОУ СОШ №16 г.Балашова, методист МКУ ЦИиТО г. Балашов

Тема: Реализация содержания модуля «Основы медицинских знаний. Оказание первой помощи» в урочной и внеурочной деятельности



Пивоваров Игорь Анатольевич, заведующий отделом допризывной подготовки молодежи ГБУ ДО «Региональный центр допризывной подготовки молодежи»

Тема: Анализ готовности школ к введению учебного предмета «Основы безопасности и защиты Родины» и меры по решению проблемных вопросов

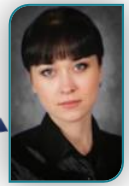

Гудяева Елена Александровна, руководитель методического объединения учителей основ безопасности жизнедеятельности Октябрьского района г. Саратова, педагог- организатор МОУ «СОШ №82» г. Саратова

Тема: Особенности методической работы по введению учебного предмета «Основы безопасности и защиты Родины» с 1 сентября 2024 года в общеобразовательных организациях

г. Балашов

Секционное заседание

«Дополнительное образование и воспитательное пространство региона в рамках достижения национальной цели «Реализация потенциала каждого человека, развитие его талантов, воспитание патриотичной и социально-ответственной личности»

МБУДО ЦДО «Созвездие», г. Балашов, ул. Ленина, д. 3 (11.00-12.00)



Ответственный модератор: Домникова Светлана Валентиновна, начальник регионального модельного центра дополнительного образования детей ГАУ ДПО «СОИРО»

Участники: классные руководители, педагоги дополнительного образования, родители



Попова Анна Сергеевна, председатель Совета регионального отделения ООГДДиМ «Движение Первых»

Тема: «Движение Первых»: развитие единого воспитательного пространства



Саратовский Сергей Владимирович, председатель комиссии Общественной палаты области по образованию, культуре, просвещению, сохранению и укреплению традиционных российских духовно-нравственных ценностей



Шереметьева Наталия Владимировна, директор ГАОУ СО «Инженерный лицей»

Тема: Развитие системы выявления, поддержки и развития способностей и талантов детей и молодежи: использование ресурсов дополнительного образования



Булгакова Любовь Анатолиевна, советник директора по воспитанию, педагог-психолог
МОУ «Лицей № 3 им. П.А. Столыпина г. Ртищево Саратовской области»

Тема: Единое воспитательное пространство на примере МОУ «Лицей № 3 им. П.А. Столыпина г. Ртищево Саратовской области»



Рузанова-Мартюкова Алена Владимировна, региональный координатор проекта «Навигаторы детства»

Тема: Роль советников по воспитанию в создании единого воспитательного пространства



Шальнев Андрей Владимирович, специалист регионального отделения «Движения Первых» Саратовской области

Тема: Добровольческая деятельность в системе патриотического воспитания: эффекты и перспективы развития

г. Балашов

Секционное заседание

«Дополнительное образование и воспитательное пространство региона в рамках достижения национальной цели «Реализация потенциала каждого человека, развитие его талантов, воспитание патриотичной и социально-ответственной личности»

МБУДО ЦДО «Созвездие», г. Балашов, ул. Ленина, д. 3 (12.00-13.00)



Ответственный модератор: Домникова Светлана Валентиновна, начальник регионального модельного центра дополнительного образования детей ГАУ ДПО «СОИРО»

Участники: Классные руководители, педагоги дополнительного образования



Домникова Светлана Валентиновна, начальник регионального модельного центра дополнительного образования детей ГАУ ДПО «СОИРО»

Тематическая сессия: «Воспитательный потенциал дополнительной общеобразовательной программы» (Лекторий)



Ткачук Дмитрий Васильевич, педагог дополнительного образования ЦЦОД «IT-куб» МБУДО ЦДО «Созвездие», г. Балашов

Мастер-класс: «Возможности цифровых технологий в сфере воспитания»

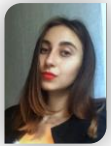

Мухина Анастасия Дмитриевна, педагог дополнительного образования МБУДО ЦДО «Созвездие», г. Балашов

Мастер-класс: «Ключ к будущему: обучение и профориентация в дополнительных общеобразовательных программах»



Калашникова Ольга Александровна, методист МБУДО ЦДО «Созвездие», г. Балашов

Мастер-класс: «Наставничество - территория успеха»



Мигунова Екатерина Александровна, старший методист кафедры управления развитием образования ГАУ ДПО «СОИРО»

Тематическая сессия: «Ценностно-ориентированное воспитание: личность воспитывает личность!»



Нугаева Наталья Владимировна, классный руководитель МОУ «СОШ №1» имени Героя Советского Союза П.И. Чиркина г. Калининска Саратовской области»

Мастер-класс: «Система работы классного руководителя или как стать «инженером человеческих душ»?»



Коростина Алена Игоревна, руководитель ДОБРО.ЦЕНТРА г. Балашова

Мастер-класс: «ДОБРО.ЦЕНТР – перспективная площадка для единого воспитательного пространства детей и молодежи»



Алайцева Светлана Вячеславовна, классный руководитель МОУ – СОШ имени Героя Советского Союза Образцова Ивана Васильевича с. Бакуры Екатериновского района

Мастер-класс: «Пространство личностного развития: от ценностей педагога к ценностям ребенка»

г. Балашов

Секционное заседание
«Год семьи в Российской Федерации. Качество развития дошкольного образования»

МДОУ д/с «Спутник», г. Балашов, ул. Авиаторов, д. 2 (11.00-12.40)



Ответственный модератор: Серебрякова Наталья Васильевна, старший методист кафедры дошкольного и начального образования ГАУ ДПО «СОИРО»

Участники: директора, заместители директоров, воспитатели ДОУ



Серебрякова Наталья Васильевна, старший методист кафедры дошкольного и начального образования ГАУ ДПО «СОИРО»

Тема: Лучшие практики развития дошкольных образовательных организаций Саратовской области в рамках реализации проекта «Детский сад – маршруты развития»

Тема: Качество дошкольного образования и просвещение родителей детей дошкольного возраста: линии пересечения



Текучева Елена Николаевна, старший методист кафедры дошкольного и начального образования ГАУ ДПО «СОИРО»

Тема: Формирование личности ребенка в дошкольном возрасте на основе традиционных российских духовно-нравственных и культурно-исторических ценностей: ориентиры и особенности



Чиркин Сергей Васильевич, заведующий МДОУ д/с «Спутник» г. Балашова

Тема: Лучшие практики развития дошкольных образовательных организаций Саратовской области в рамках реализации проекта «Детский сад – маршруты развития»



Моргунова Мария Васильевна, эксперт Общероссийской общественной организации «Национальная Родительская ассоциация социальной поддержки семьи и защиты семейных ценностей»

Тема: Комфортная и безопасная образовательная среда для дошкольников: мнения и оценки родительской общественности



Родькина Елена Викторовна, заместитель заведующего, МДОУ д/с «Ландыш» к.п.н.

Тема: Практики деятельности консультационных центров по взаимодействию дошкольных образовательных организаций и родительской общественности: форматы и направления интеграции

г. Балашов

Секционное заседание

«Год семьи в Российской Федерации. Качество реализации адаптированных образовательных программ. Предпрофессиональная и профессиональная подготовка обучающихся с ОВЗ и инвалидностью»

ГБУ СО «Школа АОП № 11 г. Балашова», г. Балашов, ул. Юбилейная, д. 2 (11.00-12.40)



Ответственный модератор: Калягина Галина Владимировна, заместитель министра –начальник управления специального образования и защиты прав несовершеннолетних

Участники: директора и специалисты школ, реализующих АОП (государственных, муниципальных)



Диева Наталья Анатольевна, администратор центра непрерывного повышения профессионального мастерства педагогических работников ГАУ ДПО «СОИРО»

Тема: Возможности реализации проекта «Школа Минпросвещения России» в рамках единой системы управления качеством образования: создание условий для обучающихся с ОВЗ



Краснова Екатерина Александровна, заместитель начальника регионального модельного центра дополнительного образования детей ГАУ ДПО «СОИРО»

Тема: Проектирование и реализация адаптированных дополнительных общеобразовательных программ с учетом современных трендов дополнительного образования



Овчаренко Кристина Александровна, руководитель структурного подразделения «Центр «ТехноГрад64» ГАОУ «Центр образования «Родник знаний»

Тема: Консультационная помощь семьям, имеющим детей, в том числе детей с ОВЗ, как одно из направлений поддержки



Геворгян Арам Арменович, заместитель директора по АХЧ ГБОУ СО «Школа АОП №11 г. Балашова»

Приветственное слово



Будеева Ольга Петровна, учитель ГБОУ СО «Школа-интернат для обучающихся по адаптированным образовательным программам №3 г. Саратова»

Тема: Формы работы с детьми с нарушением зрения при реализации дополнительных образовательных программ



Безмельницына Елена Александровна, методист Центра специального и инклюзивного образования АО «Издательство «Просвещение» ***(онлайн)***

Тема: Создание цифровых образовательных ресурсов для обучающихся с особыми образовательными потребностями: современные тенденции развития инклюзивного образования



Серякина Анна Викторовна, начальник регионального центра практической психологии ГАУ ДПО «СОИРО»

Тема: Тренинг «Дорога профессионального выбора подростков в том числе обучающихся с ОВЗ»

г. Вольск

Секционное заседание
«Обеспечение региональной системы образования квалифицированными кадрами: эффективные практики и задачи муниципальных районов»

ГАПОУ СО «Вольский педагогический колледж им. Ф.И. Панферова», г. Вольск, ул. Комсомольская, д. 202 (11.00-12.40)

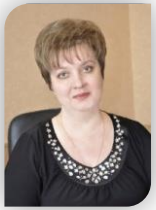

Ответственный модератор: Фролова Светлана Владимировна, директор ГАПОУ Саратовской области «Вольский педагогический колледж им. Ф. И. Панферова»

Участники: Представители педколледжей, директора и педагоги школ и детских садов, методисты органов управления образованием

Коммуникационная площадка **«Современные модели профориентационной работы как одно из направлений обеспечения региональной системы образования квалифицированными кадрами»**

Коммуникационная площадка **«Современные формы взаимодействия с работодателем»**

Коммуникационная площадка **«Интерактивные технологии в образовании: шаг в будущее»**

Коммуникационная площадка **«Профессиональные пробы как средство формирования профессионального самоопределения будущего педагога»** (для педагогов ДОО)

Коммуникационная площадка **«Профессиональные пробы как средство формирования профессионального самоопределения будущего педагога»** (для учителей школ)

Коммуникационная площадка **«Инновационные практики внедрения цифровых технологий в образовательный процесс»**

Коммуникационная площадка **«Эффективные практики организации наставничества: от идеи до реализации»**

Коммуникационная площадка **«Цифровой образовательный контент: опыт создания и использования»**

г. Балаково

Секционное заседание

«Школа-техникум-предприятие: лучшие практики взаимодействия, представление потенциала предпрофессиональных профильных классов, партнерства школ и ПОО, школ и предприятий»

ГАПОУ СО «Поволжский колледж технологий и менеджмента», г. Балаково, ул. Набережная Леонова, д. 9 (11.00-11.55)



Ответственный модератор: Афонина Екатерина Александровна, начальник областного центра по профориентационной работе ГАУ ДПО «СОИРО»

Участники: Представители предприятий-партнеров, специалисты органов управления образованием и методических служб МР, отвечающие за профориентационную работу, директора школ, представители техникумов и колледжей



Юмагулова Алла Викторовна, директор «Медицинского предуниверсария»



Савина Светлана Сергеевна, руководитель Центра довузовского образования в профориентационной работе ФГБОУ ВО «СГМУ имени В.И. Разумовского»

Тема: Социальное партнерство в интегрированной системе «Школа – колледж – вуз»



Баландина Елена Юрьевна, заместитель директора по учебно-производственной внебюджетной деятельности



Седикова Ирина Анатольевна, заместитель директора по управлению персоналом «Балаковоатомэнергоремонт» содокладчик

Тема: Создаем кадры вместе!



Трифонов Александр Анатольевич, директор департамента методического сопровождения и продвижения ООО «Мобильное электронное образование» (*онлайн*)

Тема: Профильное предпрофессиональное обучение технологической направленности в старшей школе



Сарафанова Елена Витальевна, директор ООО «Мобильное электронное образование» (*онлайн*)

Тема: Инженер будущего: от дошкольника до специалиста в области беспилотных авиационных систем



Бочарова Ирина Николаевна, заместитель директора по учебно-методической работе ГАПОУ СО «Губернаторский колледж»

Тема: Энергия воды -энергия возможностей

г. Балаково

Секционное заседание

«Школа-техникум-предприятие: лучшие практики взаимодействия, представление потенциала предпрофессиональных профильных классов, партнерства школ и ПОО, школ и предприятий»

ГАПОУ СО «Поволжский колледж технологий и менеджмента», г. Балаково, ул. Набережная Леонова, д. 9 (11.55-12.40)



Ответственный модератор: Афонина Екатерина Александровна, начальник областного центра по профориентационной работе ГАУ ДПО «СОИРО»

Участники: Представители предприятий-партнеров, специалисты органов управления образованием и методических служб МР, отвечающие за профориентационную работу, директора школ, представители техникумов и колледжей



Жевелюк Альбина Сергеевна, преподаватель ГАПОУ СО «ПКТиМ»



Пшикин Юрий Сергеевич, преподаватель ГАПОУ СО «ПКТиМ»

Тема: Проекты ранней профориентации**:** «Мир профессий или какую дверь открыть?» - «Химия чудес»



Владимирова Ольга Андреевна, преподаватель ГАПОУ СО «ПКТиМ»

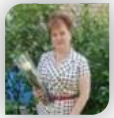

Босенко Анна Ивановна, преподаватель ГАПОУ СО «ПКТиМ»

Тема: Профориентационный минимум в образовательных организациях -Профессиональное обучение без границ (на примере ГАПОУ СО «ПКТиМ» и центра опережающей подготовки г. Саратов по сетевой форме реализации образовательных программ) -Дополнительное образование с учетом склонностей и образовательных потребностей



Горстка Ирина Евгеньевна, учитель технологии МАОУ Гимназия №1 г.Балаково

Тема: Реализация нового учебного предмета «Труд (технология)». Инвариантные и вариативные модули программ



Кожара Ирина Викторовна, заместитель директора по научно- методической работе ГАПОУ СО «Вольский технологический колледж»

Тема: Современная модель профориентационной работы в ГАПОУ СО «Вольский технологический колледж»



Дмитриев Дмитрий Владимирович, директор ГАПОУ СО «Поволжский колледж технологий и менеджмента»



Кондакова Ольга Петровна, заместитель директора по учебно-воспитательной работе МАОУ СОШ №25



Шевченко Дмитрий Сергеевич, начальник Управления коммуникаций Балаковской АЭС



Шмелёва Мария Юрьевна, специалист по связям с общественностью Балаковской АЭС

Тема: Профильные предпрофессиональные классы-форматы работы и партнерства и Профессиональная навигация студентов - основные вызовы и способы их преодоления



Чесноков Александр Николаевич, директор департамента дирекции по персоналу и социальной политике Балаковского филиала АО «Апатит»



Мезенцев Юрий Михайлович, заместитель директора по персоналу информационного центра филиала АО « Концерн Росэнергоатом «Балаковская атомная станция»

Тема: Время возможностей. Векторы развития образования 64 (Подведение итогов)

г. Балашов

Пленарное заседание
Областного образовательного форума «ПРО. Образование 64. Векторы развития»

ГАПОУ СО «Балашовский техникум механизации сельского хозяйства», г. Балашов, ул. Луначарского, д. 100 (14.30-16.00)



Модератор: Булгаков Алексей Олегович,
методист Центра «Созвездие» г. Балашова



Модератор: Новикова Светлана Владиславовна,
методист Центра «Созвездие» г. Балашова



Видеообращение Министра просвещения Российской Федерации С.С. Кравцова



Орлов Михаил Игоревич, заместитель Председателя Правительства Саратовской области – министр образования Саратовской области

Тема: Векторы развития системы образования Саратовской области: проблемы и пути решения



Петраков Павел Михайлович, глава Балашовского муниципального района Саратовской области

Тема: О системе образования Балашовского муниципального района



Белов Филипп Анатольевич, учитель физики МОУ «Лицей прикладных наук имени Д.И. Трубецкова» г. Саратова

Тема: Приоритетная задача образования: повышение качества работы учителя



Седикова Ирина Анатольевна, заместитель директора компании «Балаковоатомэнергоремонт» - филиала АО «Атом-энергоремонт» *(онлайн)*

Тема: «Школа-техникум-предприятие» – эффективное взаимодействие

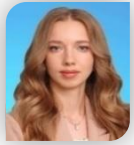

Фесенко Алёна Владимировна, заместитель директора ГАПОУ СО «Вольский педагогический колледж им. Ф.И. Панферова»

Тема: Профессиональная карьера будущего педагога – модель сопровождения



Попова Анна Сергеевна, председатель Совета регионального отделения ООГДДиМ «Движение Первых» и активисты «Движения первых» гг. Балашов, Аркадак, Ртищево

Флеш-моб «Мы – в движении»

Чествование молодых педагогов, педагогических династий
Церемония награждения работников образования

МИНИСТЕРСТВО ОБРАЗОВАНИЯ САРАТОВСКОЙ ОБЛАСТИ

1929 СОИРО 2024 ГОД СЕМЬИ

Программа областного образовательного форума «ПРО. Образование 64. Векторы развития»